



BRIN

BADAN RISET
DAN INOVASI NASIONAL

**SOSIALISASI PROGRAM
*DEGREE BY RESEARCH (DBR)***

&



**BANTUAN RISET TALENTA RISET DAN INOVASI
(BARISTA)**





PROGRAM BANTUAN RISET TALENTA RISET DAN INOVASI (BARISTA)

Pemberian bantuan UKT dan riset kepada mahasiswa aktif tingkat akhir jenjang Diploma 4 dan Sarjana (S1,S2,S3) untuk menyelesaikan tugas akhir yang berbasis kerjasama riset di unit kerja lingkungan BRIN.





TUJUAN PROGRAM BARISTA

1. Dukungan kepada talenta riset dan inovasi;
2. Kolaborasi dan publikasi bersama serta memperluas jejaring kerja sama untuk meningkatkan kegiatan litbangjirap dengan perguruan tinggi;

PERSYARATAN PESERTA PROGRAM BARISTA



Mahasiswa Aktif
Tingkat Akhir



Rekomendasi dari Mentor/
Pembimbing dari Unit Kerja



Memiliki Riset Tugas Akhir
bekerjasama dengan BRIN

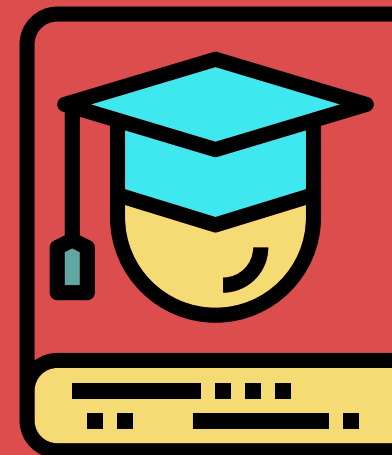

Menyampaikan luaran program



Rekomendasi dari Universitas



Daftar melalui
sistem informasi BARISTA

BIAYA PENDIDIKAN YANG DIBAYARKAN



UANG KULIAH TUNGGAL TAHUN
TERAKHIR



BANTUAN RISET

DOKUMEN PERSYARATAN PENDAFTARAN PESERTA PROGRAM BARISTA



- 1.KTP;**
- 2.Kartu Tanda Mahasiswa;**
- 3.No Rekening dan Buku Tabungan sesuai dengan KTP peserta;**
- 4.Surat Rekomendasi dari Universitas;**
- 5.Rekomendasi dari mentor/pembimbing satuan unit kerja di lingkungan BRIN;**
- 6. Surat pernyataan kesediaan menjadi pembimbing dari BRIN;**
- 7. Surat pernyataan menaati ketentuan Bantuan Talenta Riset;**
- 8.Dokumen Kartu Hasil Studi semester terakhir.**

ALUR PROSES PROGRAM BARISTA



Pendaftaran

<http://brin.go.id>



Upload Persyaratan



**Verifikasi
Persyaratan**



Seleksi

Administrasi

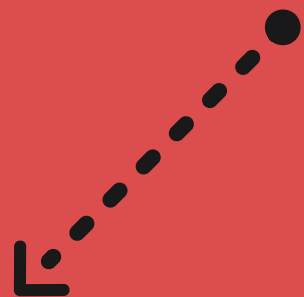

Pelaporan Luaran Kegiatan

<http://brin.go.id>



Pelaksanaan

Program BARISTA



Penetapan SK

JADWAL PELAKSANAAN PROGRAM BARISTA

1

Pendaftaran Melalui Aplikasi

Sepanjang Waktu
(tidak ada waktu khusus)

3

Penerbitan SK Hasil Seleksi

- Semester Ganji : Agustus
- Semester Genap : Januari

2

Seleksi dan Penetapan Calon Peserta

- Semester Ganji : Agustus
- Semester Genap : Januari

4

Pemantauan Hasil Luaran

- Semester Ganji : Desember (tahun berikutnya)
- Semester Genap : Januari (tahun berikutnya)



BRIN

BADAN RISET
DAN INOVASI NASIONAL

TERIMA KASIH

For further information, please contact us on:

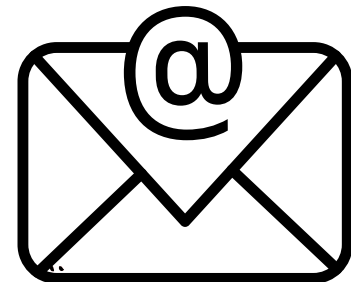

byresearch@brin.go.id

baristarisnov@brin.go.id

